

VIVIENDA ECONOMICA 3 DORMITORIOS
 AREA DE CONSTRUCCION = 54.30 m²

cañada

cañada 1.30 mts por debajo

solar:
 terreno arcilloso
 e irregular

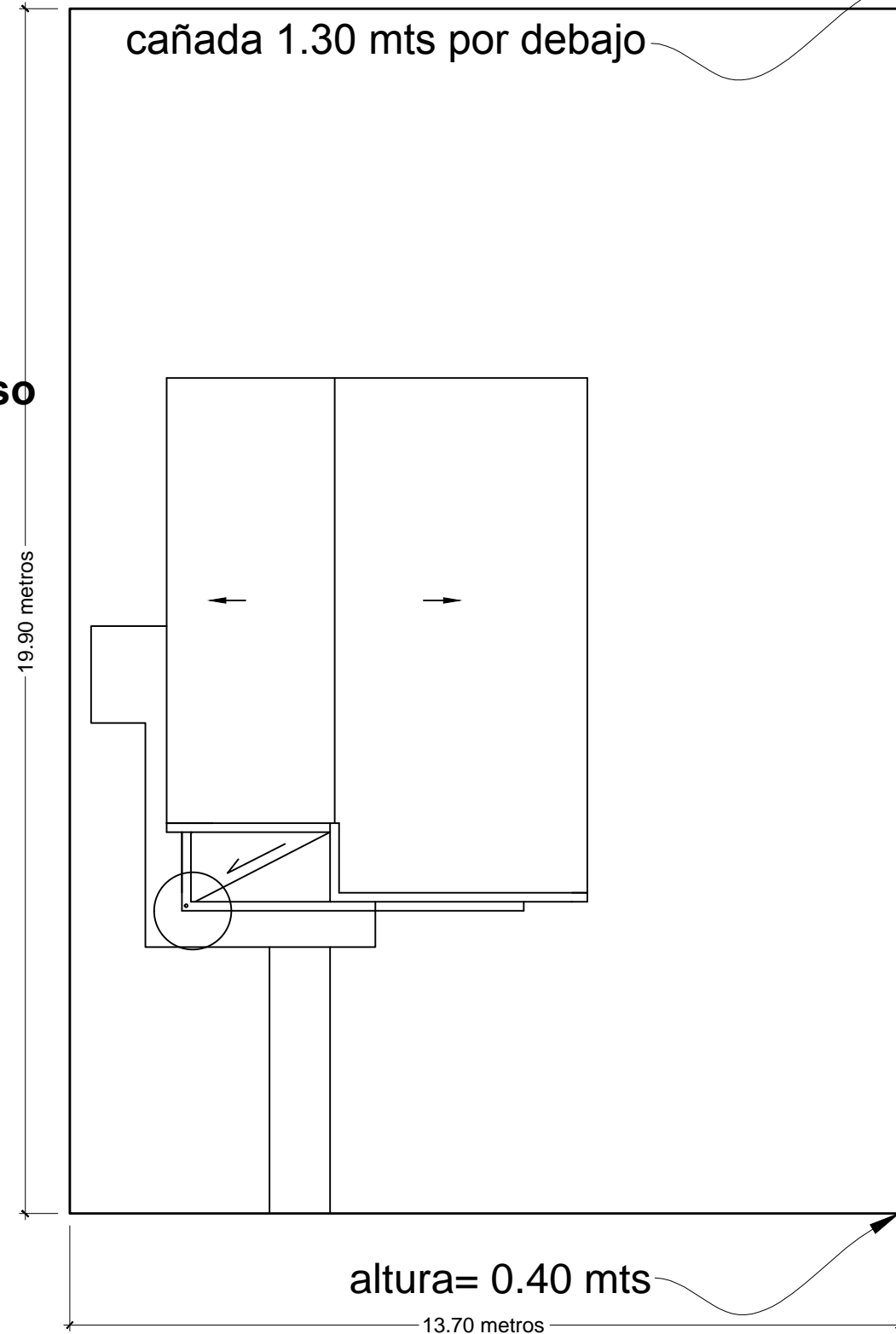

VIVIENDA ECONOMICA [TRES DORMITORIOS]
 PLANTA DE CONJUNTO [TECHO DE HORMIGON]
 1:50

INDICE

| | |
|---|--|
| 1 | PLANTAS DE TECHOS E INDICE |
| 2 | PLANTA AMUEBLADA Y DETALLES DE BAÑOS Y COCINAS |
| 3 | PLANTA DE DIMENSIONADA Y CIMIENTOS |
| 4 | ELEVACIONES Y SECCIONES |
| 5 | PLANTA ESTRUCTURAL Y DETALLES |
| 6 | PLANTA DE INSTALACION ELECTRICA Y DETALLES |
| 7 | PLANTA DE INSTALACION SANITARIA Y DETALLES |

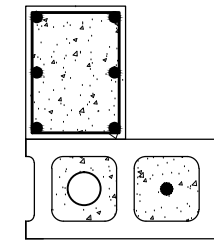

DESAGÜE TECHO PLANTA

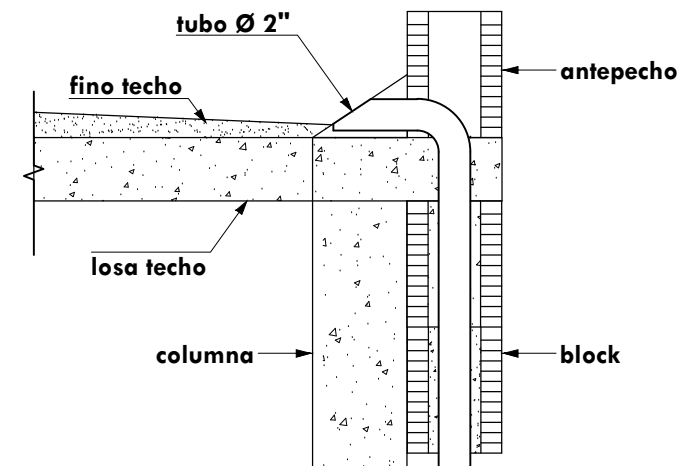

DESAGÜE SECCION A--A'

ESPECIFICACIONES DE TERMINACION:

- 1-PISOS GENERAL.....PISO PULIDO DE CEMENTO Y ARENA
- 2-PARED FRONTAL.....PAÑETE LISO
- 3-PAREDES GENERAL.....BLOCKS VIOLINADO
- 4-PAREDES DE BAÑOS Y COCINA.....PAÑETE LISO Y CERAMICA
- 5-TECHOS.....ZINC

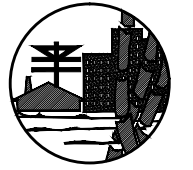

FONPER

calle Gustavo M. Ricart esq. Agustín Lara, Ens Serralles
 Santo Domingo, República Dominicana.

DIRECCION DE PROYECTOS
 DE CONSTRUCCION Y EDIFICACIONES

| | | | |
|----------------|---------------------|--------|----------|
| PROYECTO | VIVIENDA | 17 | INDICADA |
| | St. Jose A. Frometa | | |
| NOMBRE DE HOJA | | ESCALA | |

| | |
|------------------------|-------------------------|
| DISEÑO ARQUITECTONICO: | CODIA: |
| CALCULO ESTRUCTURAL: | CODIA: |
| DISEÑO ELECTRICO: | CODIA: |
| DISEÑO SANTARIO: | CODIA: |
| ESTUDIO GEOTECNICO: | CODIA: |
| ARQ. RESPONSABLE | Arq. Francisco Martinez |
| DIBUJO: | Arq. Mariano Rodriguez |

| |
|-------------------|
| PROPUESTA |
| FECHA |
| FIRMA APROBATORIA |
| SELLO INSTITUCION |

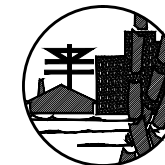

FONPER

calle Gustavo M. Ricart esq. Agustín Lara, Ens. Serralles
Santo Domingo, República Dominicana.

DIRECCION DE PROYECTOS
DE CONSTRUCCION Y EDIFICACIONES

| | | | |
|----------|---------------------------------|---------------------------|---|
| PROYECTO | VIVIENDA Sr. Jose A. Frometa | 2 | 7 |
| | | NOMBRE DE HOJA | |
| | | ESCALA INDICADA | |

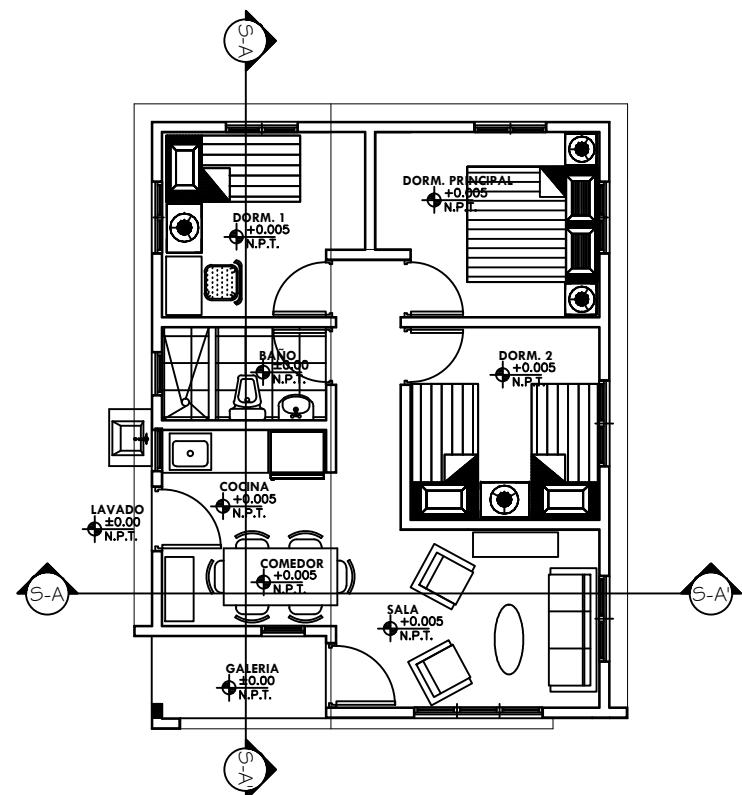

VIVIENDA ECONOMICA [TRES DORMITORIOS]
PLANTA ARQ. AMUEBLADA
1:50

ESPECIFICACIONES DE TERMINACION:

- 1-PISOS GENERAL-----PISO PULIDO DE CEMENTO Y ARENA
- 2-PARED FRONTAL-----PAÑETE LISO
- 3-PAREDES GENERAL-----BLOCKS VIOLINADO
- 4-PAREDES DE BAÑOS Y COCINA-----PAÑETE LISO Y CERAMICA
- 5-TECHOS-----PAÑETE LISO

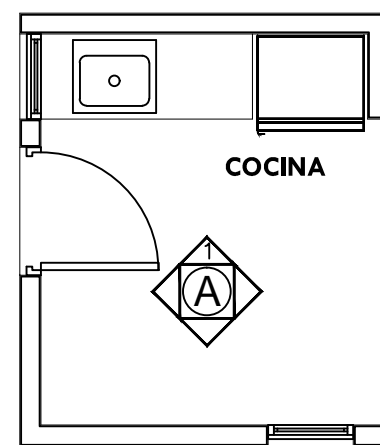

PLANTA

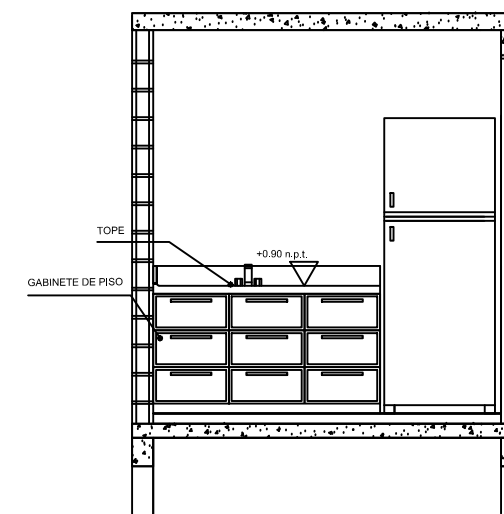

A-1

VIVIENDA ECONOMICA [TRES DORMITORIOS]
DETALLE TERMINACION DE COCINA
1:25

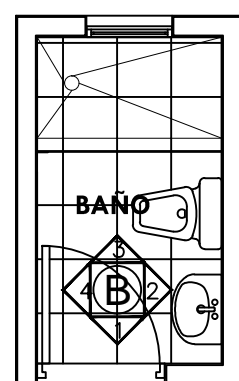

PLANTA

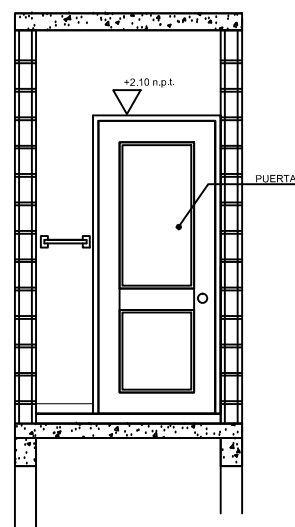

B-1

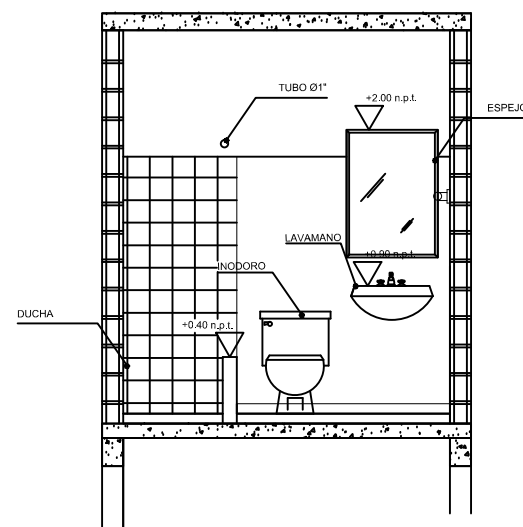

B-2

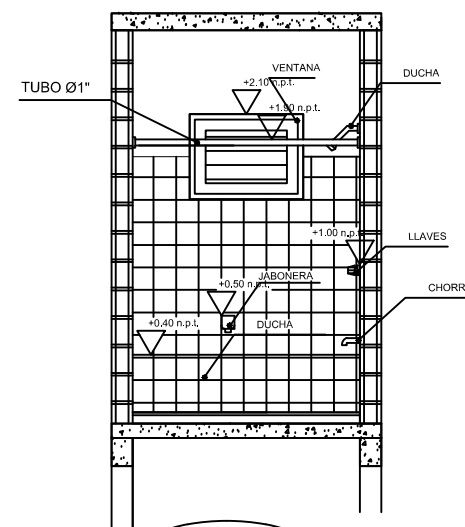

B-3

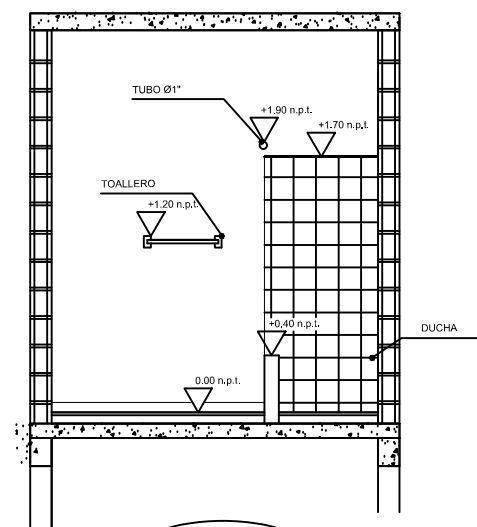

B-4

VIVIENDA ECONOMICA [TRES DORMITORIOS]
DETALLE TERMINACION DE BAÑO
1:25

| | | | | | | |
|------------------------|----------------------|-------------------|-------------------|---------------------|------------------|---------|
| CODIA: | CODIA: | CODIA: | CODIA: | CODIA: | CODIA: | CODIA: |
| DISEÑO ARQUITECTONICO: | CALCULO ESTRUCTURAL: | DISEÑO ELECTRICO: | DISEÑO SANITARIO: | ESTUDIO GEOTECNICO: | ARQ. RESPONSABLE | DIBUJO: |
| PROPUESTA | | | | | | |
| FECHA | | | | | | |
| FIRMA APROBATORIA | | | | | | |
| SELLO INSTITUCION | | | | | | |

Arq. Francisco Martinez
Arq. Mariano Rodriguez



FONPER

calle Gustavo M. Ricart esq. Agustín Lara, Ens. Serralles
Santo Domingo, República Dominicana.

**DIRECCION DE PROYECTOS
DE CONSTRUCCION Y EDIFICACIONES**

| | | |
|----------|-----------------|--------|
| PROYECTO | 3 | ESCALA |
| | 7 | |
| | INDICADA | |

| | |
|--------|-------------------------|
| CODIA: | |
| CODIA: | |
| CODIA: | |
| CODIA: | |
| CODIA: | |
| CODIA: | Arq. Francisco Martínez |
| CODIA: | Arq. Mariano Rodríguez |

| | |
|------------------------|--|
| DISEÑO ARQUITECTONICO: | |
| CALCULO ESTRUCTURAL: | |
| DISEÑO ELECTRICO: | |
| DISEÑO SANITARIO: | |
| ESTUDIO GEOTECNICO: | |
| ARQ. RESPONSABLE | |
| DEBUJO: | |

PROPUESTA

FECHA

FIRMA APROBATORIA

SELLO INSTITUCION

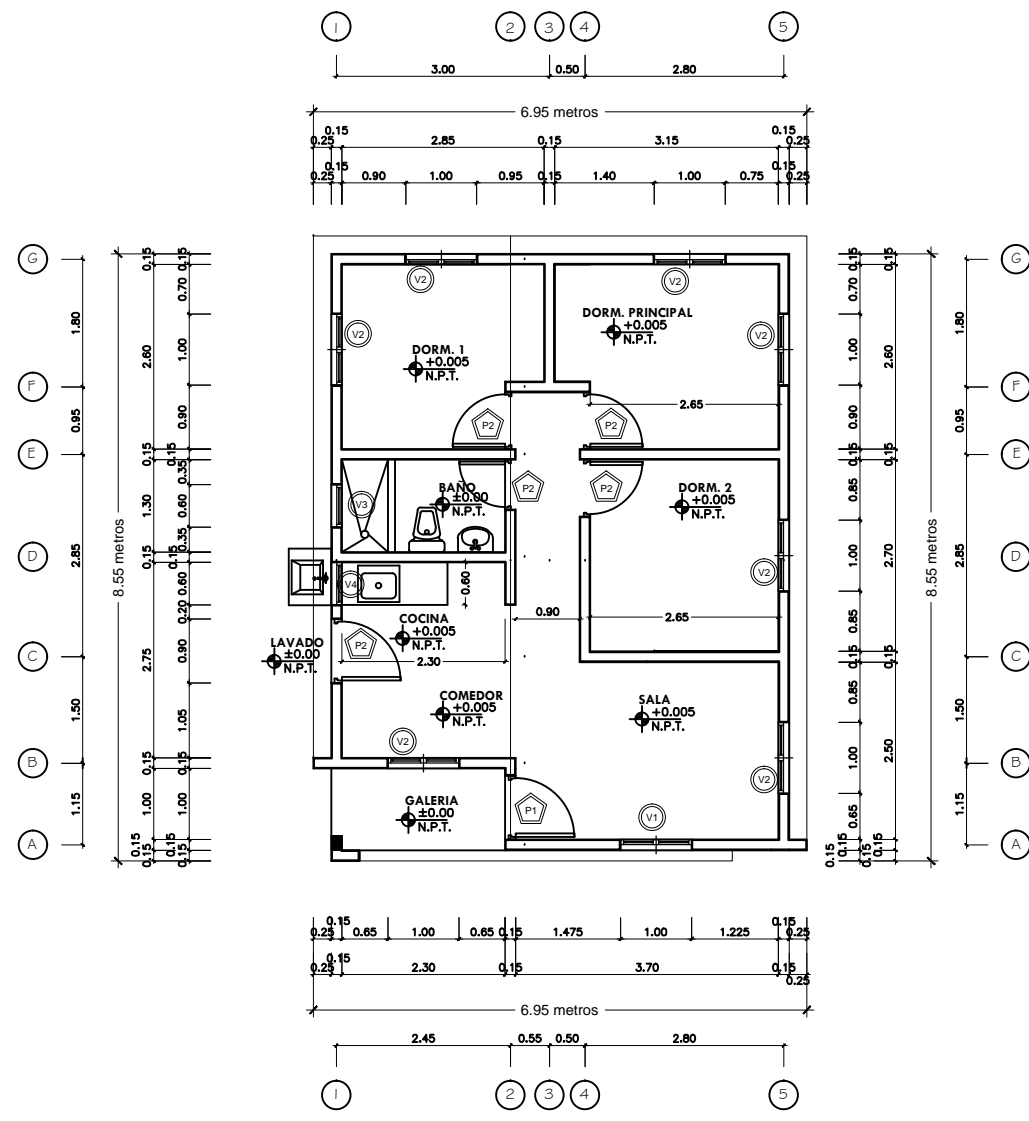

VIVIENDA ECONOMICA [TRES DORMITORIOS]
PLANTA ARQ. DIMENSIONADA
1:50

| TABLA DE PUERTAS | | | | | | | |
|------------------|-------|------|------|-------|-------|-----------|-------------|
| DIMENSIONES | | | | | AREA | | |
| REF. | ANCHO | ALTO | AREA | CANT. | TOTAL | MATERIAL | OBSERVACION |
| P 1 | 0.90 | 2.10 | 1.89 | 1 | 1.89 | POLIMETAL | APANELADA |
| P 2 | 0.80 | 2.10 | 1.68 | 5 | 8.40 | POLIMETAL | APANELADA |

| TABLA DE VENTANAS | | | | | | | |
|-------------------|-------|------|------|-------|-------|----------|-------------|
| DIMENSIONES | | | | | AREA | | |
| REF. | ANCHO | ALTO | AREA | CANT. | TOTAL | MATERIAL | OBSERVACION |
| V 1 | 1.00 | 1.40 | 1.40 | 1 | 1.40 | ALUMINIO | Celosis |
| V 2 | 1.00 | 1.00 | 1.00 | 7 | 7.00 | ALUMINIO | Celosis |
| V 3 | 0.60 | 0.60 | 0.36 | 1 | 0.36 | ALUMINIO | Celosis |
| V 4 | 0.60 | 1.00 | 0.60 | 1 | 0.60 | ALUMINIO | Celosis |

DETALLES DE ZAPATAS COLUMNAS
ZAPATAS DE COLUMNAS C1, C2

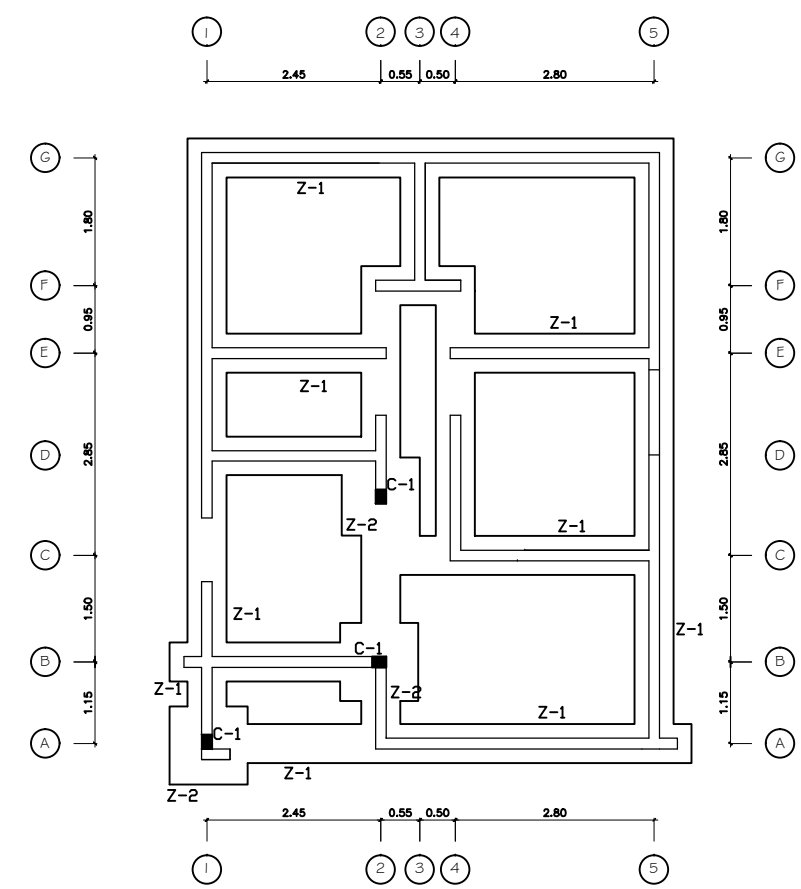
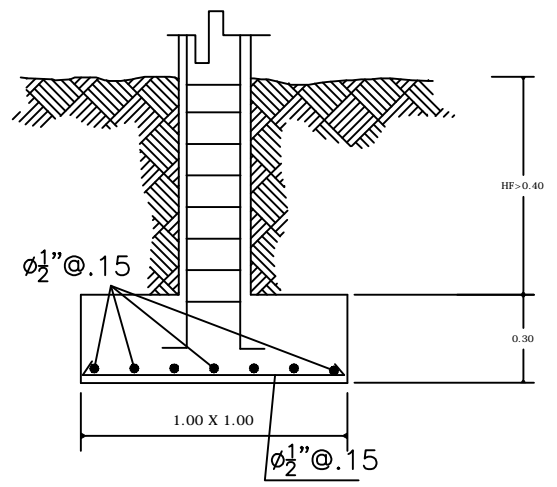
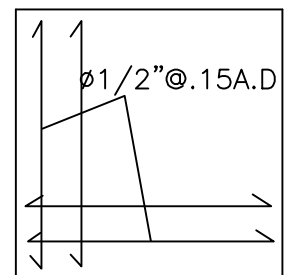

VIVIENDA ECONOMICA [TRES DORMITORIOS]
PLANTA DE CIMENTOS
1:50

CORTE ZAPATA

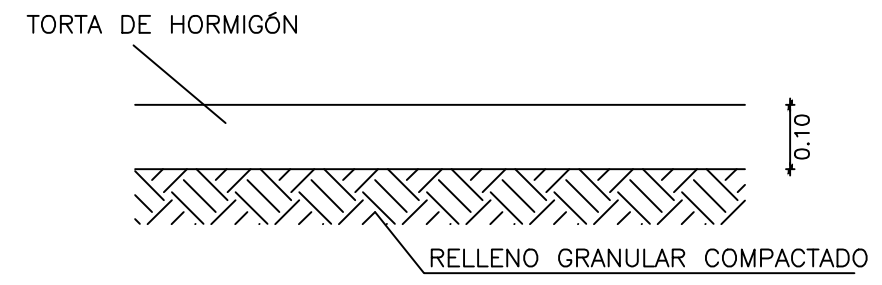
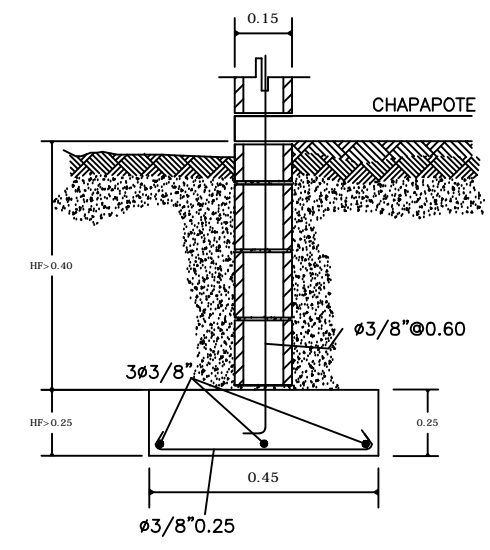

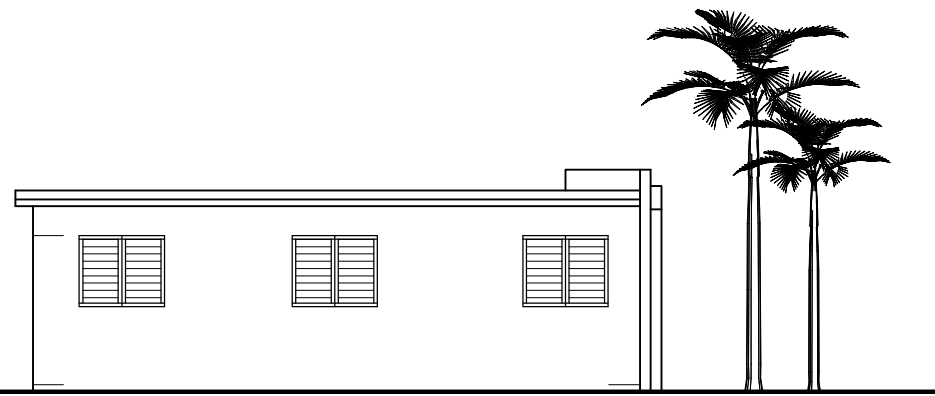

VIVIENDA ECONOMICA 3 DORMITORIOS
ELEVACION LATERAL IZQUIERDO
1:50

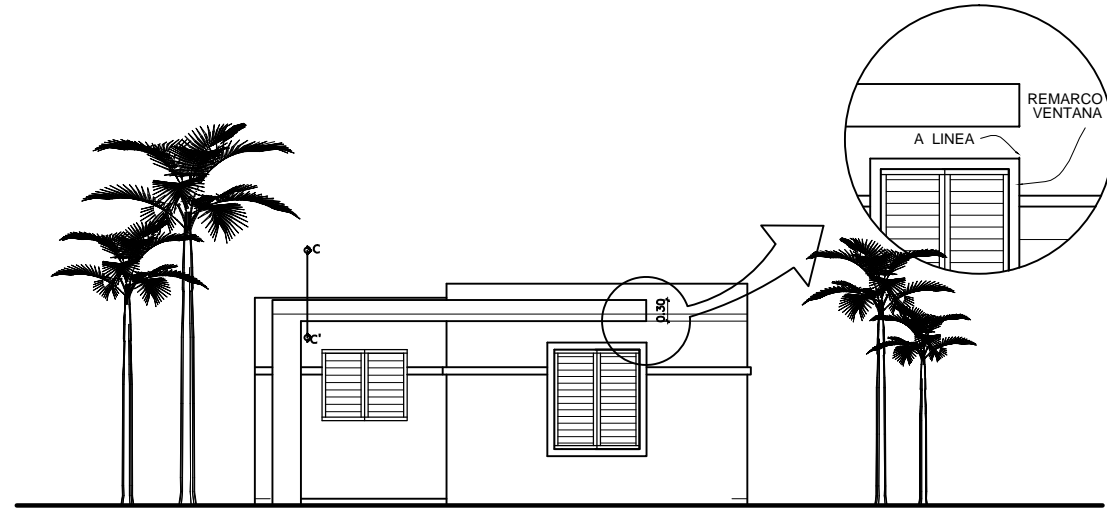

VIVIENDA ECONOMICA 3 DORMITORIOS
ELEVACION FRONTAL
1:50

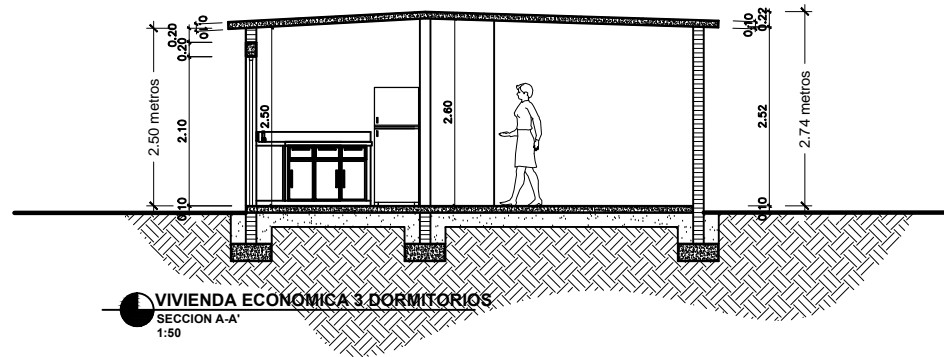

VIVIENDA ECONOMICA 3 DORMITORIOS
SECCION A-A'
1:50

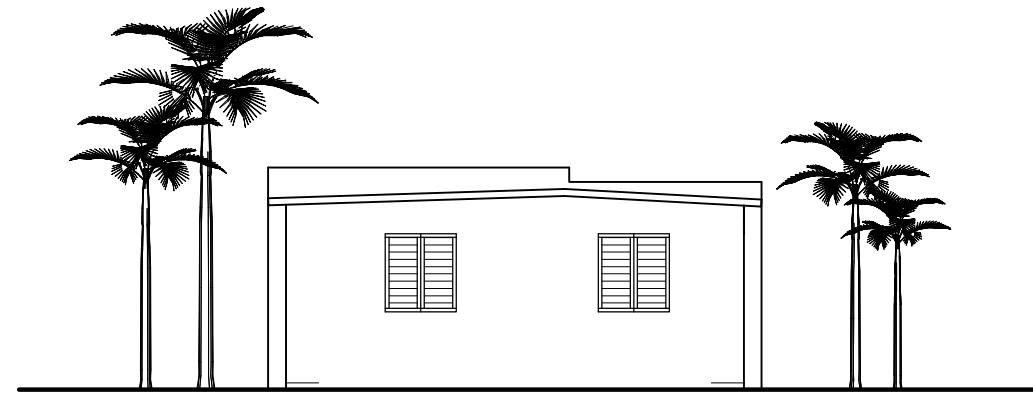

VIVIENDA ECONOMICA 3 DORMITORIOS
ELEVACION POSTERIOR
1:50

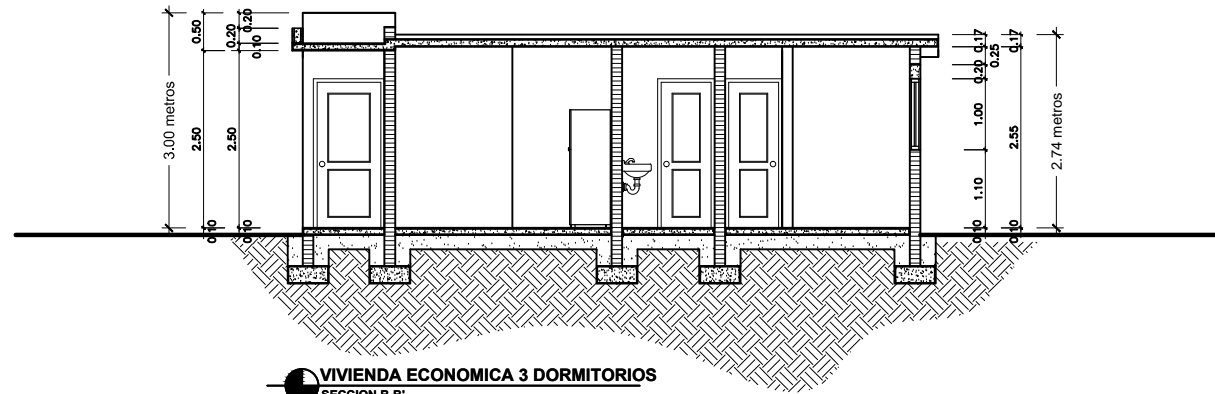

VIVIENDA ECONOMICA 3 DORMITORIOS
SECCION B-B'
1:50



VIVIENDA ECONOMICA 3 DORMITORIOS
ELEVACION LATERAL DERECHO
1:50

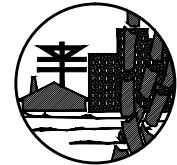

FONPER

calle Gustavo M. Ricart esq. Agustín Lara, Ens. Serrales
Santo Domingo, República Dominicana.

DIRECCION DE PROYECTOS
DE CONSTRUCCION Y EDIFICACIONES

| | | |
|---|----------------|--------|
| PROYECTO VIVIENDA ECONOMICA Sr. Basilio Santos | 4 | 7 |
| | NOMBRE DE HOJA | |
| INDICADA | | ESCALA |

| | |
|------------------------|-------------------------|
| DISEÑO ARQUITECTONICO: | CODIA: |
| CALCULO ESTRUCTURAL: | CODIA: |
| DISEÑO ELECTRICO: | CODIA: |
| DISEÑO SANITARIO: | CODIA: |
| ESTUDIO GEOTECNICO: | CODIA: |
| ARQ. RESPONSABLE | Arq. Francisco Martinez |
| DIBUJO: | Arq. Mariano Rodriguez |

| |
|-------------------|
| PROPUESTA |
| FECHA |
| FIRMA APROBATORIA |
| SELLO INSTITUCION |

AGUAS NEGRAS
A LA CAMARA SEPTICA

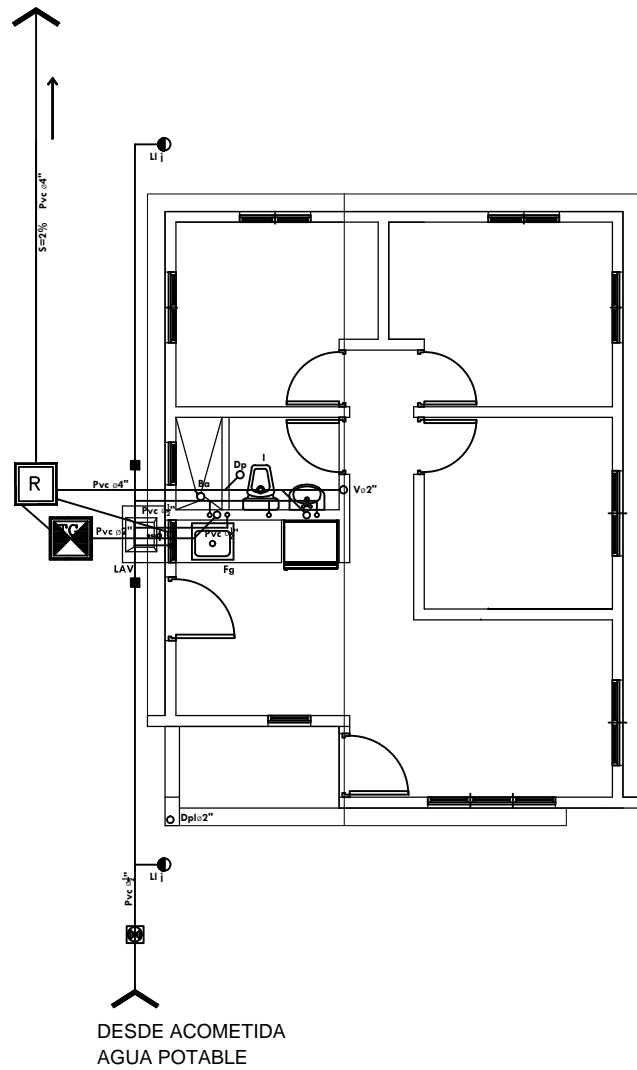

DESDE ACOMETIDA
AGUA POTABLE

VIVIENDA ECONOMICA [TRES DORMITORIOS]
PLANTA INSTALACIONES SANITARIAS
1:50

LEYENDA SANITARIA

- REGISTRO
- TRAMPA DE GRASA
- TUBERIA DE AGUA POTABLE, PVC, DIAMETRO INDICADO
- TUBERIA DE AGUA CALIENTE, DIAMETRO INDICADO
- TUBERIA DE DRENAJE, PVC, DIAMETRO INDICADO. PEND. = 2%
- VALVULA DE PASO
- CALENTADOR ELECTRICO
- LAVAMANOS
- INODORO
- BAÑERA
- DUCHA
- DESAGUE DE PISO
- SENTIDO DE LA PENDIENTE
- LAVADERO
- FREGADERO
- LAVADORA
- VENTILACION, PVC, Ø2"
- DESAGUE PLUVIAL
- LLAVE DE JARDIN

DETALLE SEPTICO FILTRANTE SECCION

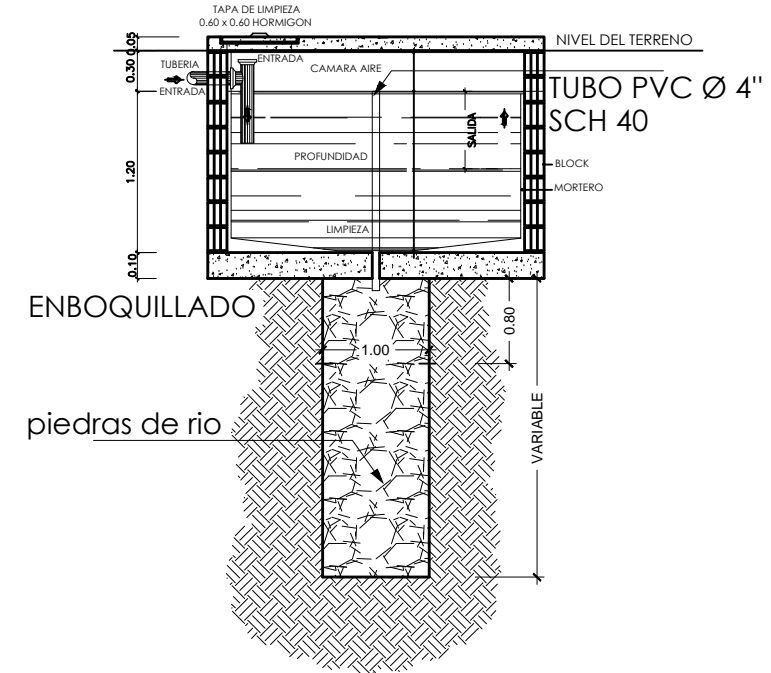

PLANTA

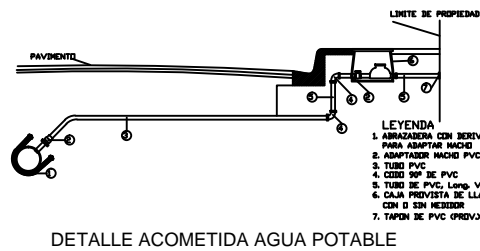
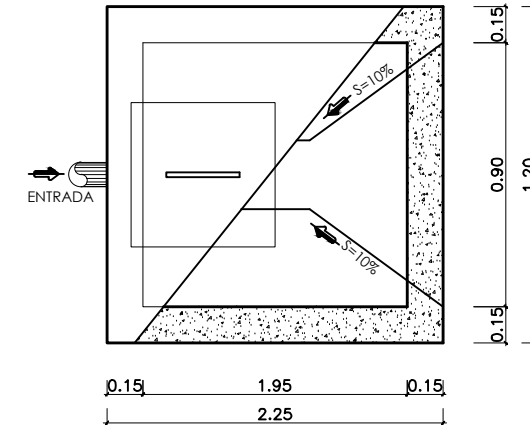

DETALLE ACOMETIDA AGUA POTABLE

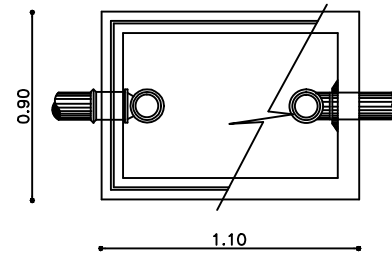

PLANTA

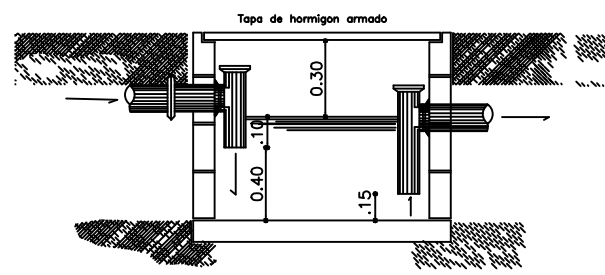

SECCION

DETALLE TRAMPA DE GRASA

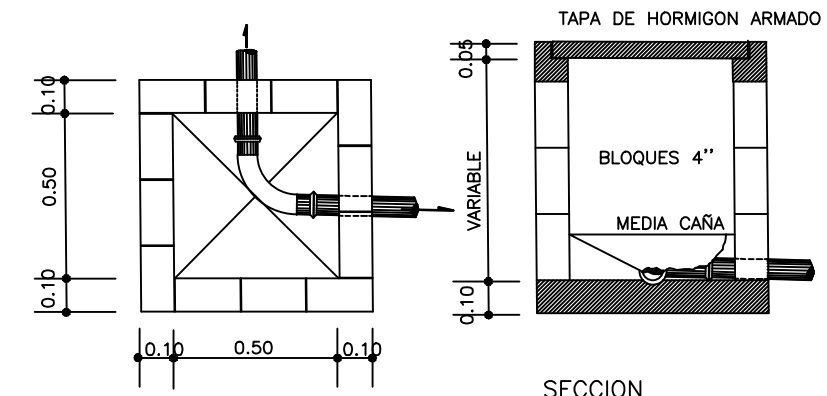

PLANTA

SECCION

DETALLES REGISTRO



FONPER

calle Gustavo M. Ricart esq. Agustin Lara, Ens Serralles
Santo Domingo, Republica Dominicana.

DIRECCION DE PROYECTOS
DE CONSTRUCCION Y EDIFICACIONES

| | |
|----------------|--------------------------------|
| PROYECTO | VIVIENDA Sr Jose A. Frometa |
| NOMBRE DE HOJA | 7 / 7 |
| ESCALA | INDICADA |

| | |
|--------|-------------------------|
| CODIA: | |
| CODIA: | |
| CODIA: | |
| CODIA: | |
| CODIA: | Arq. Francisco Martinez |
| CODIA: | Arq. Mariano Rodriguez |

| | |
|------------------------|-------------------------|
| DISEÑO ARQUITECTONICO: | |
| CALCULO ESTRUCTURAL: | |
| DISEÑO ELECTRICO: | |
| DISEÑO SANITARIO: | |
| ESTUDIO GEOTECNICO: | |
| ARQ. RESPONSABLE | Arq. Francisco Martinez |
| DIBUJO: | Arq. Mariano Rodriguez |

| |
|-------------------|
| PROPUESTA |
| FECHA |
| FIRMA APROBATORIA |
| SELLO INSTITUCION |